

Stralcio della cartografia I.G.M. in scala 1:25.000 - Foglio n. 548 - Sezioni II e III

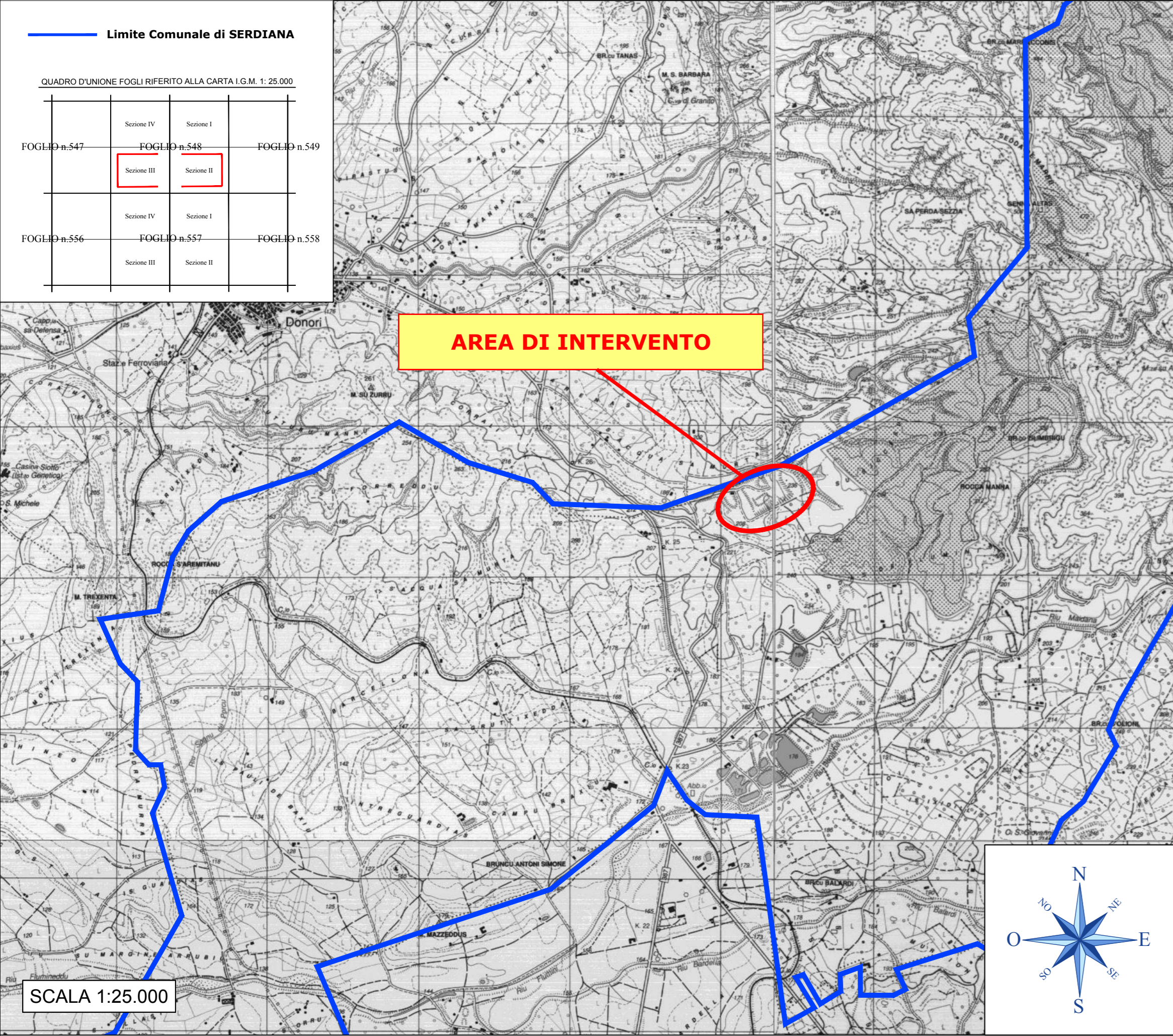

Stralcio della Carta Tecnica Regionale in scala 1:10.000 - Foglio n. 548 - Sezioni n. 140 e 150

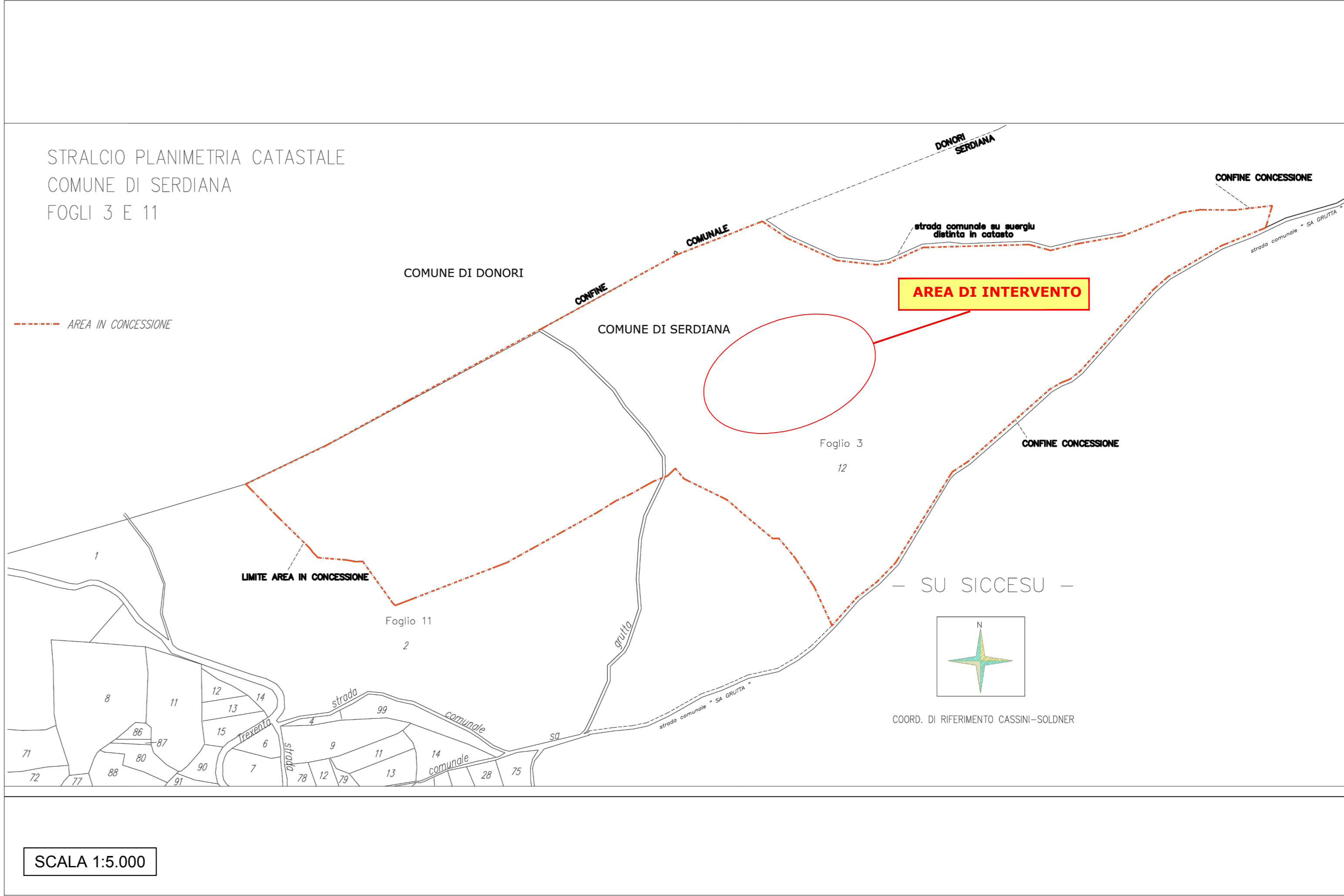
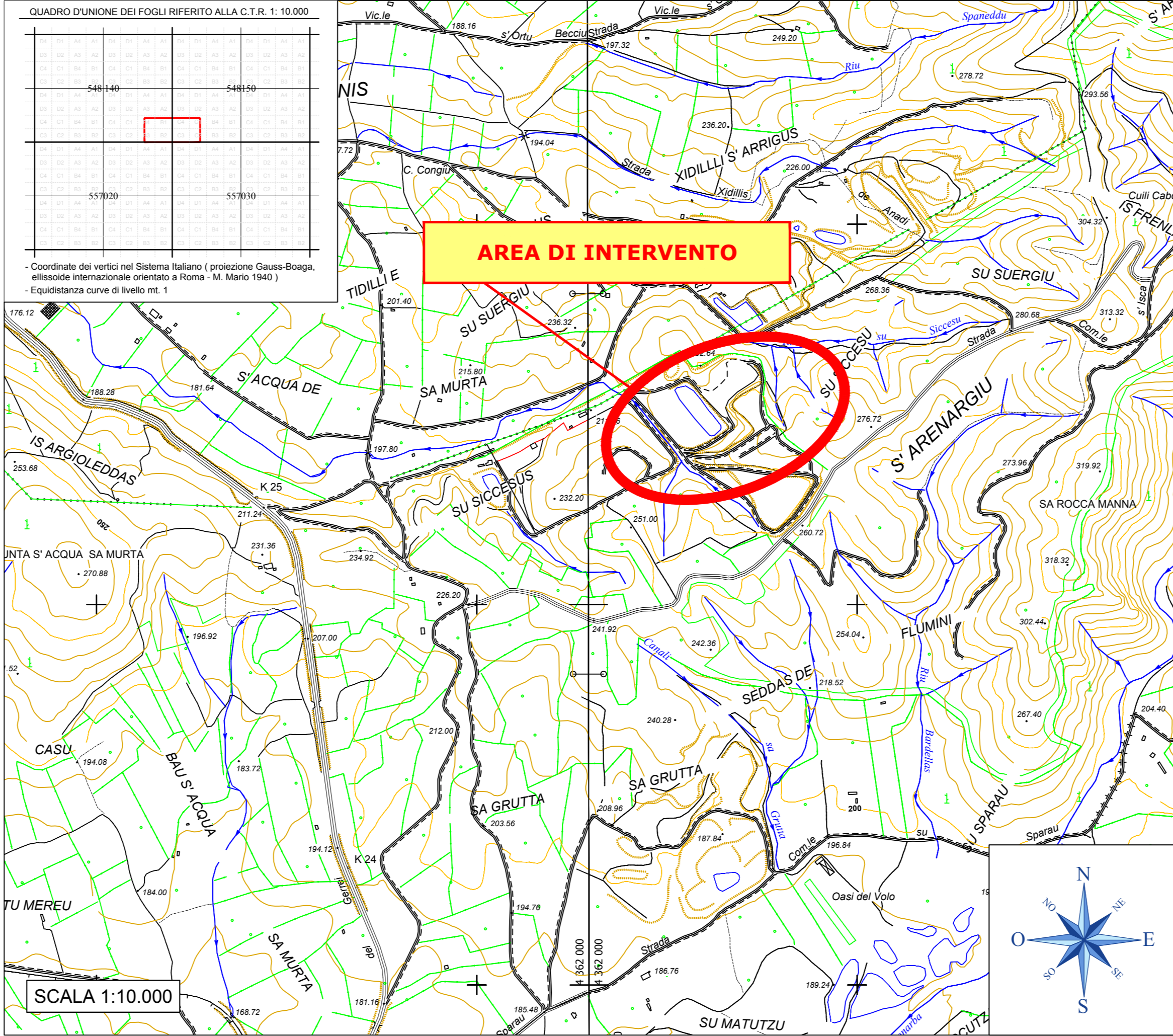

Inquadramento territoriale e area di intervento su ortofoto (foto da Google Earth)



Stralcio della Tavola della "Zonizzazione del territorio Comunale" del P.U.C. di Serdiana

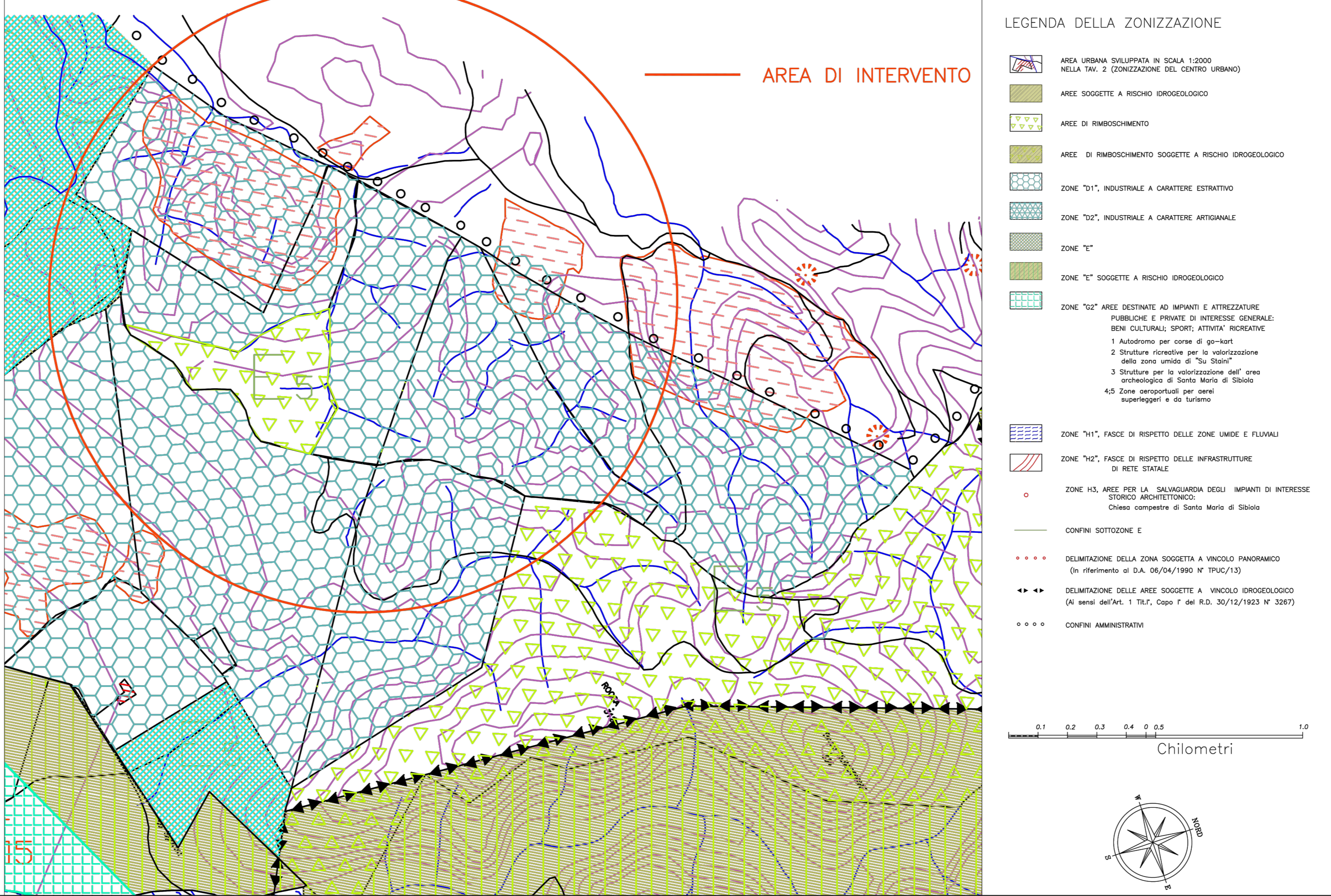

ECUSERDIANA S.p.A.

AMPLIAMENTO DISCARICA
PER RIFIUTI SPECIALI NON PERICOLOSI
IN LOCALITA' SU SICCESU
COMUNE DI SERDIANA

PROGETTO DEFINITIVO

Inquadramento geografico, urbanistico e catastale

Il Proponente:

ECUSERDIANA S.p.A.
Sede Amministrativa: Via dell'Artigianato, n°6 - 09122 CAGLIARI

I Progettisti:

A.R.T. Studio Ambiente Risorse Territorio s.r.l.
Via Ragazzi del '99 n°5 - 10090 BUTTIGLIERA ALTA (TO)

Il Direttore Tecnico
(Dr. Maurizio Fiore)

Il Progettista
(Dott. Fabio Grasso)

Luglio 2022

Tavola n° 1

Scala: varie